



MODELLO ISEE

tutto quello che c'è da sapere



**ASPETTANDO IL BANDO PER DIRITTO ALLO STUDIO
ANNO ACCADEMICO 2024/2025**



MODELLO ISEE

tutto quello che c'è da sapere

Ogni anno, Il Bando per il Diritto allo Studio stabilisce i requisiti economici e patrimoniali individuati tramite l'**ISEE** per le prestazioni agevolate per il Diritto allo studio universitario.

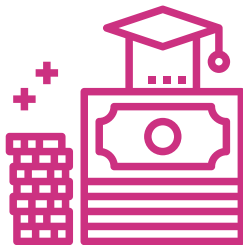



MODELLO ISEE

tutto quello che c'è da sapere

Per l'Anno Accademico 2024/2025, i limiti massimi della
SITUAZIONE ECONOMICA EQUIVALENTE (ISEE)
e dell'indicatore della
SITUAZIONE PATRIMONIALE EQUIVALENTE (ISPE)
sono:

- **limite massimo ISEE: 26.500,00 Euro**
- **limite massimo ISPE: 57.500,00 Euro**



MODELLO ISEE

tutto quello che c'è da sapere

COSA DEVE FARE LO STUDENTE?



MODELLO ISEE

tutto quello che c'è da sapere

**Deve sottoscrivere la
Dichiarazione Sostitutiva Unica (DSU)
per il Diritto allo studio
recandosi presso un CAF
o scaricandola dal portale INPS**



MODELLO ISEE

tutto quello che c'è da sapere

La Dichiarazione Sostitutiva Unica (DSU) è il documento che contiene tutte le informazioni necessarie per il calcolo dell'ISEE.



MODELLO ISEE

tutto quello che c'è da sapere

COS'È L'ISEE PER LE PRESTAZIONI DEL DIRITTO ALLO STUDIO UNIVERSITARIO?



MODELLO ISEE

tutto quello che c'è da sapere

**L'ISEE (Indicatore della Situazione Economica Equivalente)
consente di misurare la condizione economica degli studenti
sulla base del:**

REDDITO

PATRIMONIO

NUMERO COMPONENTI DEL NUCLEO FAMILIARE



MODELLO ISEE

tutto quello che c'è da sapere

**PER PARTECIPARE AL BANDO PER IL DIRITTO ALLO STUDIO
DI FONDAZIONE UNIVERSITA' MAGNA GRAECIA E' NECESSARIO ESSERE
IN POSSESSO DI**

**ISEE PER LE PRESTAZIONI AGEVOLATE
PER IL DIRITTO ALLO STUDIO UNIVERSITARIO**

**L'ISEE per le prestazioni del diritto allo studio si calcola
utilizzando la Dichiarazione Sostitutiva Unica (DSU)**



MODELLO ISEE

tutto quello che c'è da sapere

Se il tuo ISEE per le prestazioni del Diritto allo Studio rientra nelle soglie indicate dal Bando per il diritto allo studio 2024/2025 potrai richiedere:

- **l'esenzione o riduzione delle tasse universitarie**
- **la borsa di studio e i benefici del diritto allo studio** (posto alloggio, servizio mensa, ecc.)



MODELLO ISEE

tutto quello che c'è da sapere

L' ISEE viene calcolato a partire dai dati contenuti nella DSU.

ISR

Indicatore della Situazione Reddituale

ISP

Indicatore della Situazione Patrimoniale

Le componenti **ISEE** (**ISR** e **ISP**) concorrono al calcolo dell'ISEE, utilizzando le informazioni contenute nella **DSU**.



MODELLO ISEE

tutto quello che c'è da sapere

**Oltre al valore ISEE,
il Bando per il Diritto allo studio
stabilisce il valore massimo dell'ISPE.**



MODELLO ISEE

tutto quello che c'è da sapere

COSA È L'ISPE

(INDICATORE DI SITUAZIONE PATRIMONIALE EQUIVALENTE)

?



MODELLO ISEE

tutto quello che c'è da sapere

**L'ISPE è un valore che viene calcolato proporzionalmente alla
RICCHEZZA PATRIMONIALE del nucleo familiare:
maggiore è il patrimonio, maggiore è l'ISPE.**



MODELLO ISEE

tutto quello che c'è da sapere

COME RICHIEDERE L'ISEE PER IL DIRITTO ALLO STUDIO? INFORMAZIONI OPERATIVE UTILI



MODELLO ISEE

tutto quello che c'è da sapere

**Per richiedere L'ISEE per il Diritto allo Studio Universitario
è necessario sottoscrivere la Dichiarazione Sostitutiva Unica
presso l'INPS o un CAF.**



ONLINE:
sul sito INPS accedendo
con credenziali INPS o con SPID



DI PERSONA:
presso un CAF
(Centro di Assistenza Fiscale)



MODELLO ISEE

tutto quello che c'è da sapere

ESEMPIO DI ISEE

PER IL DIRITTO ALLO STUDIO UNIVERSITARIO



PRESTAZIONI AGEVOLATE PER IL DIRITTO ALLO STUDIO UNIVERSITARIO	STUDENTI UNIVERSITARI				
	Cognome	Nome	Codice fiscale	ISEE	ISEE calcolato
				Euro 17.362,36	ISEE ordinario



**Si raccomanda:
L'ISEE NON DEVE CONTENERE
ANNOTAZIONI: OMISSIONI/DIFFORMITA'**

INPS attesta che, in base ai dati contenuti nella Dichiarazione Sostitutiva Unica con numero di protocollo INPS-ISEE-2024-XXXXXX presentata da XXXXX in data 13/03/2024,

il nucleo familiare del Dichiarante è così composto:

NUCLEO FAMILIARE DEL DICHIARANTE	Relazione con il dichiarante	Cognome	Nome	Codice fiscale

è stato calcolato il seguente indicatore:

ISEE ORDINARIO	Indicatore della situazione economica equivalente (ISEE) e il seguente:	Euro	17.362,36
----------------	---	------	-----------

Nota Bene: l'ISEE ordinario sopra riportato è valido per la generalità delle prestazioni, salvo quanto di seguito specificato.

Ove siano richieste **prestazioni agevolate di natura socio-sanitaria** (di cui all'articolo 6 del DPCM 5 dicembre 2013, n.159), **prestazioni agevolate rivolte a minorenni** (articolo 7), **prestazioni per il diritto allo studio universitario** (articolo 8), o **l'ISEE corrente** (articolo 9), l'attestazione potrà assumere specifiche connotazioni. Per tale **prestazione agevolata** al nucleo familiare sopra indicato, l'ISEE ordinario potrà essere utilizzato nei seguenti casi:

- si applica alle PRESTAZIONI AGEVOLATE PER IL DIRITTO ALLO STUDIO UNIVERSITARIO* in favore di XXXXX;
- non si applica alle PRESTAZIONI SOCIO SANITARIE RESIDENZIALI PER PERSONE MAGGIORENNI.

L'ISEE ordinario si applica inoltre alle **prestazioni agevolate di natura socio-sanitaria non residenziali per persone maggiorenni e ai corsi di dottorato**, qualora non si intenda avvalersi della facoltà di considerare un nucleo familiare ristretto (composto dal beneficiario, dall'eventuale coniuge e dagli eventuali figli)¹.

relativamente all'indicatore calcolato si fornisce la modalità di calcolo:

1. MODALITÀ DI CALCOLO ISEE ORDINARIO		Euro	
Somma dei redditi dei componenti del nucleo		Euro	
Reddito fagorato del patrimonio mobiliare del nucleo		Euro	
Detrazioni per spese e stanziamenti del nucleo		Euro	
Indicatore Situazione Reddituale (ISR)		Euro	21.876,82
Patrimonio mobiliare del nucleo		Euro	
Detrazione patrimonio mobiliare		Euro	
Patrimonio immobiliare del nucleo		Euro	
Detrazione patrimonio immobiliare		Euro	
Indicatore Situazione Patrimoniale (ISP)		Euro	47.252,80
Indicatore Situazione Economica (ISE)		Euro	35.419,22
Parametro calcolato in base al numero di componenti del nucleo			2,04
Eventuali maggiorazioni applicate			0,00
Valore dello scatto di equivalenza			2,04

Il calcolo dell'ISEE è stato effettuato in base ai dati autodichiarati ed a quelli derivanti dagli archivi dell'Agenzia delle Entrate e dell'INPS contenuti negli Quadri FCR sezioni II e III.

La Dichiarazione Sostitutiva Unica INPS-ISEE-2024-XXXXXX è stata presentata in data XXXXX.

La presente attestazione è stata rilasciata in data XXXXX.

La Dichiarazione Sostitutiva Unica è valida fino alla data XXXXX.

Titolo dell'ente e firma dell'addetto che consegna l'attestazione*

Il Presidente

* Le prestazioni per le quali potrà essere utilizzato l'ISEE ordinario sono indicate sulla base delle informazioni fornite dal cittadino nella DSU.

* Qualora si si avvalga della facoltà di considerare anche il nucleo familiare ristretto, consultare gli ISEE indicati nella relativa tabella riportata nelle pagine successive.

* L'attestazione si priva di "timbro dell'ente e firma dell'addetto che consegna l'attestazione", se resa disponibile dall'Inps mediante accesso ad area servizi del portale web, ovvero mediante posta elettronica certificata.



MODELLO ISEE

tutto quello che c'è da sapere

ESEMPIO DSU

PER IL DIRITTO ALLO STUDIO UNIVERSITARIO

Modulo MB.2, n. 1

QUADRO C PRESTAZIONI UNIVERSITARIE

Codice fiscale dello studente universitario: [REDACTED]

PRESENZA DEI GENITORI NEL NUCLEO FAMILIARE

BARRARE LA CASILLA

I GENITORI DELLO STUDENTE UNIVERSITARIO SONO TUTTI PRESENTI NEL NUCLEO FAMILIARE DI CUI AL QUADRO A (in tal caso, compilare la sezione seguente al fine di verificare l'autonomia dello studente);

NEL NUCLEO È PRESENTE UN SOLO GENITORE, MENTRE L'ALTRO RISULTA NON CONIUGATO E NON CONVIVENTE (in tal caso occorre compilare anche il Quadro D);

I GENITORI, CONIUGATI TRA LORO O CONVIVENTI, NON SONO PRESENTI NEL NUCLEO DI CUI AL QUADRO A (in tal caso, compilare la sezione seguente al fine di verificare l'autonomia dello studente);

I GENITORI, NON CONIUGATI TRA LORO E NON CONVIVENTI, NON SONO PRESENTI NEL NUCLEO DI CUI AL QUADRO A (in tal caso, compilare la sezione seguente al fine di verificare l'autonomia dello studente);

AUTONOMIA DELLO STUDENTE AI FINI DELLE PRESTAZIONI UNIVERSITARIE

Nel caso i genitori non siano presenti nel nucleo familiare dello studente, ai fini delle prestazioni universitarie si può far riferimento al solo nucleo dello studente (Quadro A) esclusivamente quando si verificano entrambe le situazioni di soggetto descritto (barrare se è il caso):

LO STUDENTE È RESIDENTE FUORI DALL'UNITÀ ABITATIVA DELLA FAMIGLIA DI ORIGINE DA ALMENO DUE ANNI RISPETTO ALLA DATA DI PRESENTAZIONE DELLA DSU, IN ALLOGGIO NON DI PROPRIETÀ DI UN MEMBRO DELLA FAMIGLIA MEDESIMA;

LO STUDENTE PRESENTA UNA ADEGUATA CAPACITÀ DI REDDITO (FARE RIFERIMENTO ALLE DISPOSIZIONI DELL'UNIVERSITÀ: LA CAPACITÀ DI REDDITO È INFATTI DEFINITA CON D.M. N. 13/02/2011, COME EVENTUALMENTE MODIFICATO DAL D.M. PREVISTO DALL'ARTICOLO 7, COMMA 1 DEL D.LGS N. 99/02).

Se sono state barrate entrambe le caselle, non occorre presentare altra documentazione; se ne è stata barrata solo una o nessuna, occorre associare nel campo sottostante la presente DSU a quella dei genitori (se i genitori sono non coniugati tra loro o non conviventi, indicare un genitore individuato come quello di riferimento e compilare il Quadro D per l'altro, vedi istruzioni).

Codice fiscale di un genitore: _____ Estremi della DSU del genitore: _____
 Prot. n. _____

Compilare un quadro per ogni eventuale studente universitario.

DSU

ISEE

DICHIARAZIONE SOSTITUTIVA UNICA per il calcolo dell'ISEE

È possibile presentare la Dichiarazione Sostitutiva Unica (DSU), a scelta del dichiarante, nella modalità già in uso non precompilata ovvero nella nuova modalità precompilata (vedi istruzioni).

La DSU è la dichiarazione necessaria per calcolare l'ISEE (Indicatore della Situazione Economica Equivalente) ai fini dell'accesso alle prestazioni sociali agevolate. Raccoglie informazioni sul nucleo familiare e su tutti i suoi componenti (rispettivamente, nel "Modello Base" - MB - e nei "Fogli Componente" - FC). La DSU si compone di diversi moduli e quadri da compilare a seconda delle caratteristiche del nucleo e del tipo di prestazione che si intende richiedere, come di seguito specificato. Nella gran parte delle situazioni, è sufficiente compilare il modello MINI (composto dai moduli MB.1 e FC.1).

Modulo MB.1	Compilazione da parte di tutti, per tutte le prestazioni (Modello MINI) Da compilare solo in caso di:
Modulo MB.2	<ul style="list-style-type: none"> ✓ prestazioni per il diritto allo studio universitario ✓ prestazioni per minorenni in caso di genitori non coniugati e non conviventi tra loro
Modulo MB.3	Da compilare solo in caso di: <ul style="list-style-type: none"> ✓ prestazioni socio-sanitarie residenziali (es.: ricovero presso RSSA, residenza protetta e simili)
Modulo MB.1rid	Da compilare in alternativa al modulo MB.1, quando si preferisce far riferimento ad un nucleo familiare ristretto (solo beneficiario, coniuge e figli) in caso di: <ul style="list-style-type: none"> ✓ prestazioni socio-sanitarie per persone con disabilità e/o non autosufficienti maggiorenni ✓ prestazioni concesse ai corsi di dottorato di ricerca
Modulo FC.1	Compilazione da parte di tutti, per tutte le prestazioni (Modello MINI)
Modulo FC.2	Da compilare solo in caso di: <ul style="list-style-type: none"> ✓ presenza nel nucleo di persone con disabilità e/o non autosufficienti
Modulo FC.3	Da compilare solo in caso di: <ul style="list-style-type: none"> ✓ presenza nel nucleo di persone esonerate dalla presentazione della dichiarazione dei redditi e prive della Certificazione Unica o in caso di sospensione degli adempimenti tributari a causa di eventi eccezionali
Modulo FC.4	Da compilare solo per il calcolo della "componente aggiuntiva" in caso di: <ul style="list-style-type: none"> ✓ prestazioni per minorenni o universitarie in caso di genitori non coniugati e non conviventi tra loro (compilazione da parte del genitore non convivente con il figlio)

L'ISEE sarà calcolato sulla base dei dati dichiarati in DSU e di altri dati (ad es. redditi, trattamenti economici, ecc.) rilevati direttamente negli archivi dell'Agenzia delle entrate e dell'INPS. L'attestazione dell'ISEE è resa disponibile dall'INPS entro il decimo giorno lavorativo successivo alla presentazione della DSU. Se il dichiarante rileva inesattezze nell'attestazione o non ha ricevuto l'attestazione medesima entro il quindicesimo giorno lavorativo, al fine di rettificare l'attestazione o integrare la DSU per il calcolo dell'ISEE, deve compilare il Modulo FC.3 (vedi istruzioni).

